

第73回西日本泌尿器科学会総会（宮崎）参加単位認定方法について

一般社団法人 日本泌尿器科学会

理事長 野々村 祝 夫

専門医制度審議会委員長 原 勲

■現地参加の場合

会期中の参加受付時間内に「参加単位登録カウンター」で単位登録をなさらない場合、単位は取得できません！会員カード（または身分証明書）を必ずご持参ください。

- 総会終了後に日本泌尿器科学会事務局へご連絡いただいても、単位登録は出来ません。
- 卒後教育プログラム・指導医教育コースの受講／講師の記録または筆頭発表を、総会への参加証明とすることは出来ません。
- 単位登録を行った証明となる日本泌尿器科学会事務局受付印が押された参加証は、WEB上で単位登録が確認できるまで大切に保管し、他学会へご提出予定のある方は必要時期まで保管してください。

総会会場「参加単位登録カウンター」での、会員カードまたは会期中のみ有効な単位登録用コードの読み取りによる登録のみ認定する。参加証貼付での申請は不可。

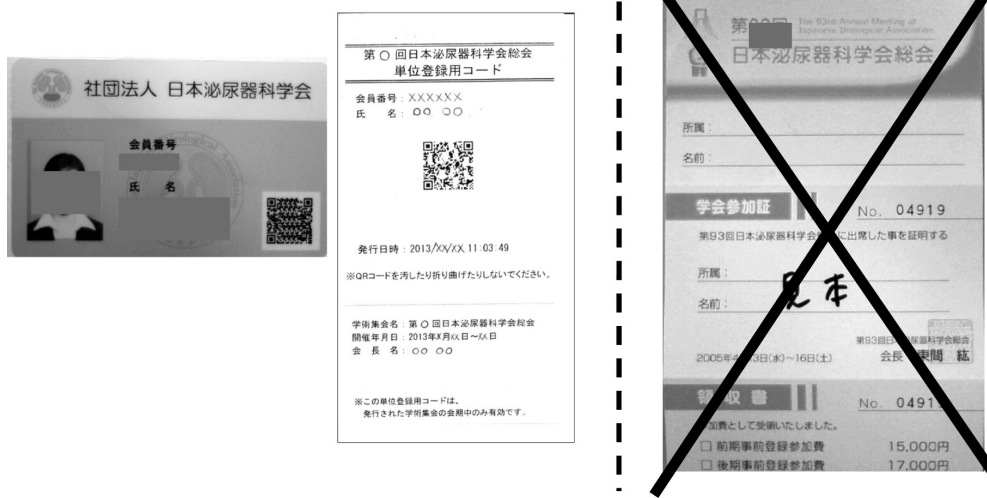

※会員カードを持参しなかった場合は、身分証明書（運転免許証等）による本人確認を行った上で、会期中のみ有効な登録票コードを発行します。身分証の提示が無い場合は、単位登録は出来ません。

現在、会員カードをお持ちでない方へ

このご案内をご覧になってから会員カードをお申込まさずとも、11月の総会までの作成は間に合いませんが、会員カードをお持ちで無い場合でも、総会会期中に必ず「参加単位登録カウンター」にお越しくださいようお願い申し上げます。

■オンライン参加の場合

参加登録後にオンライン視聴システムにログインし、一度でも発表データを閲覧された先生方に自動的に参加単位が付与されます。※日本泌尿器科学会会員に限る。

第73回西日本泌尿器科学会総会（宮崎）における 卒後教育プログラム 受講手続きについて

一般社団法人 日本泌尿器科学会

理事長 野々村 祝 夫

教育委員長 小 島 祥 敬

卒後教育プログラムの受講手続きは下記の通りとなっておりますのでご確認ください。なお、正会員（入会手続き中含む）・名誉会員の申し込みが優先されます。

- まず「総会参加受付」をお済ませください。
※参加単位が必要な方は、会期中に「参加単位登録カウンター」での単位登録も必ず行ってください。
- 受講申込受付は、11月4日（木）～6日（土）宮崎観光ホテル1階 エントランス内に設置されます。
- 3月中旬に届いた「2021年度 JUA academy 年間利用料」振込用紙にて、既に1万円をお振込み済みの場合は、「卒後教育プログラム受講チケット発券機」に会員カード（または単位登録用QRコード）をかざし、画面の指示に従って、希望する当日開催分講座の受講チケットを発券してください。（先着順・人数制限あり）
チケットは入場時に提示、退場時に回収しますので、紛失しないよう十分ご注意ください。
- **2021年度 JUA academy 年間利用料を会期直前にお振込みなされた場合、**受講チケット発券機に会員カードをかざすと「年間利用料のお支払いが確認できません」と表示されるケースがあります。その場合は、払込受領証（コピー可）を、チケット発券機付近の「管理デスク」担当者にご提示ください。上記③のチケット発券機がご利用できるよう、入金確認処理を行います。
※「管理デスク」で受領証をご提示頂けない場合は、入金の確認が取れないため、1万円を現金でお支払い頂きます。後日、重複入金を確認した場合は、翌年分に充当させていただきます。
- **2021年度 JUA academy 年間利用料1万円をお支払い頂けない場合、**受講チケット発券機はご利用頂けませんので、「管理デスク」にてその都度お申し込みください。受講料は1講座5,000円を現金払いとなります。

なお、JUA academy 年間利用料には研修単位管理料も含まれておりますので、毎年のお支払いがない場合はWeb上の単位業績システムにアクセス出来なくなり、専門医申請に関する手続きが煩雑となります旨、予めご了承ください。

- ★ チケットは入場時に提示、退場時に回収となりますので、紛失しないようご注意ください。
退場時にチケットが回収されなかった場合、単位は取得できません。
- ★ 別紙のチャートもあわせてご覧ください。

◆～総会・地区総会会場（現地）における卒後教育プログラム受講の流れ～◆

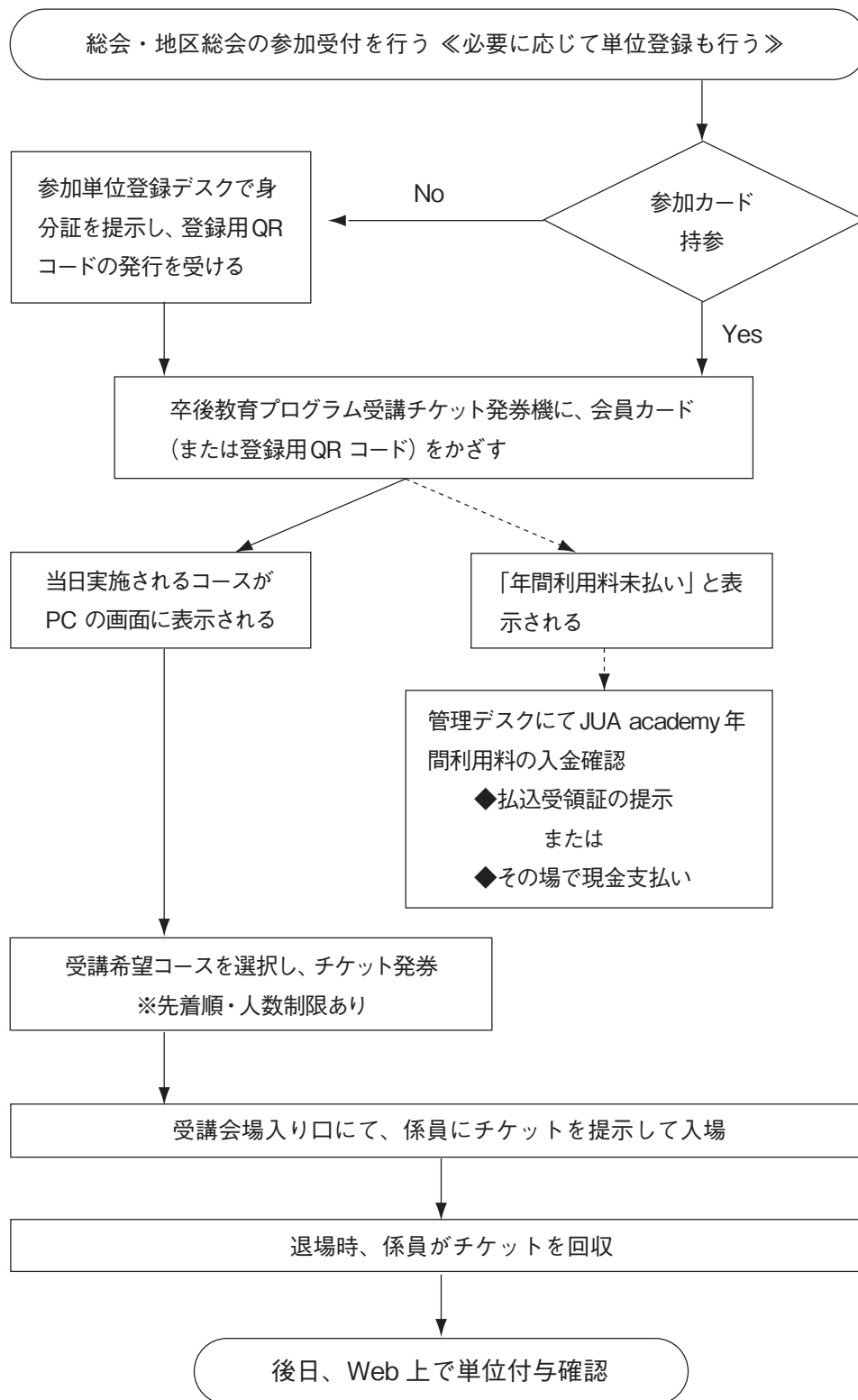

受講者用ハンドアウトが会員専用ページ内「JUA academy」にて10月下旬頃からPDFダウンロード出来ますので、事前にご自身でご準備下さい。但し、2021年度 JUA academy 年間利用料（研修単位管理料含む）1万円の入金を確認されるまではアクセス出来ませんので、ご了承下さい。

オンデマンド視聴における 卒後教育プログラム 受講手続きについて

2021年度JUA academy 年間利用料を2021年11月6日（土）までにお支払いいただいた上で、本総会の参加登録をお済ませいただいた方のみ受講（閲覧）できます。受講（閲覧）することで、専門医教育研修単位として1コース1単位が付与されます。（「専門医共通講習」と記載されたコースは専門医共通講習単位として1コース1単位、それ以外のコースは泌尿器科領域講習単位として1コース1単位）

各コース開始～終了までの視聴ログとテスト問題の回答を確認できた場合に単位が自動付与されます。

- ※ 卒後教育プログラムはライブ配信を行いません。現地またはオンデマンド配信での受講となります。
- ※ 卒後教育プログラムのオンデマンド配信開始日時は、総会ホームページにてお知らせいたします。

● 卒後教育プログラム単位認定のための手続きについて（オンデマンド配信）

- ① 11月6日（土）までに2021年度JUA academy 年間利用料を支払う。
- ② 第73回西日本泌尿器科学会総会の参加登録を行う。
- ③ 会期中にオンライン視聴システムより「卒後教育プログラム」を選択し、最初から最後まで受講（閲覧）する。
- ④ 受講（閲覧）後、テスト（全5問）に解答する。
- ⑤ [採点] ボタンを押す。
- ⑥ 正解率80%で単位が付与されます。

※条件に満たない場合は、再度解答しなおしていただけます。

下記のプログラムについて、日本専門医機構による専門医制度における講習単位認定プログラムとして実施することになりましたので、受講手続きについてご確認いただきますようお願い申し上げます。なお、本プログラムは機構専門医認定・更新のための講習のひとつとして実施するもので、本プログラムの受講が必須となるものではありません。

- どなたでも受講いただけます。
 - 単位認定のための手続きについて
 - ①単位取得が必要な先生方は、受講会場の前の受付で会員カード（または会期中のみ有効な単位登録用コード）のQRコードの読み取りにてチケットをお受け取りください。
 - ②質疑応答なども含むプログラム終了後（またはプログラム終了予定時刻）にご退室いただきチケットを回収いたします。
 - ③回収されたチケットのデータにより各プログラム1単位を付与いたします。
- 注1）受付時間は各プログラムの前のプログラム終了時よりプログラム開始20分後までです。前のプログラムがない場合や延長されている場合は、プログラム開始10分前をめどに受付を開始いたします。
- 注2）チケットの回収はご退室時のみとさせていただきますので、同会場における次のプログラムに参加される場合でも必ず一旦ご退室いただき、チケットを係員にお渡しください。
- 専門医のための講習単位付与が不要な先生方は入退場自由です。

医療安全「患者安全の全体像と展望」

日 程：11月4日（木）14：05～15：05
会 場：第3会場（宮崎観光ホテル 3階 緋耀）
※共通講習：医療安全として1単位

シンポジウム2「BPH・OABにおけるそもそもとまっとう」

日 程：11月5日（金）9：00～10：30
会 場：第2会場（宮崎観光ホテル 3階 翠耀）
※泌尿器科領域講習として1単位

シンポジウム7「小児泌尿器疾患におけるそもそもとまっとう」

日 程：11月6日（土）13：25～14：55
会 場：第2会場（宮崎観光ホテル 3階 翠耀）
※泌尿器科領域講習として1単位

● 専門医制度対応講習単位認定プログラム単位認定のための手続きについて（オンデマンド配信）

※専門医制度対応講習単位認定プログラムは、会期中ライブでの視聴も可能ですが、単位認定はオンデマンド配信のみとなります。ライブ配信を視聴しても単位付与はされません。

・ 医療安全

- ① 第73回西日本泌尿器科学会総会の参加登録を行う。
- ② 会期中に該当のプログラムを最初から最後まで受講（閲覧）する。
- ③ 受講（閲覧）後、テスト（全5問）に解答する。
- ④ [採点] ボタンを押す。
- ⑤ 正解率80%で単位が付与されます。

※条件に満たない場合は、再度解答しなおしていただけます。

・ シンポジウム2 / シンポジウム7

- ① 第73回西日本泌尿器科学会総会の参加登録を行う。
- ② 会期中に該当のプログラムを最初から最後まで受講（閲覧）する。
- ③ 受講（閲覧）後、アンケートに回答する。
- ④ [完了] ボタンを押す。

※各セッション開始～終了までの視聴ログとアンケートへの回答を確認できた場合に単位が自動付与されます。

指導医教育コース認定プログラム

指導医教育コース認定プログラムを下記の通り実施いたします。
受講記録が必要な先生は、日本泌尿器科学会の会員カードが必要です。

日本泌尿器科学会指導医の申請・更新には、申請・更新までの5年間に指導医教育コースを1コース以上受講している必要があります。

受付場所：各会場入口前で受付を行います。

受講記録が必要な先生は、受付にて必ず会員カードを呈示し、バーコードチェックを受けて下さい。「受講記録控」を発行いたします。

受付時間：各コースとも講演の30分前から受付を開始し、講演開始15分後に締め切ります。締め切り後、バーコードチェックは行いませんので、受講記録はされませんが、入場は自由です。

受講料：無料

指導医教育コース認定プログラム1

ダイバーシティ推進委員会企画プログラム「泌尿器科専門病院女性CEOの一考察」

日程：11月5日（金）14：55～16：15

場所：第1会場（宮崎観光ホテル 3階 碧耀）

指導医教育コース認定プログラム2

保険教育プログラム「知って得する泌尿器科保険診療の基礎知識（西日本編）」

日程：11月6日（土）10：05～11：05

場所：第3会場（宮崎観光ホテル 3階 緋耀）

指導医教育コース認定プログラム3

NCD講演「泌尿器科におけるNCDの意義と可能性」

日程：11月6日（土）11：10～12：10

場所：第3会場（宮崎観光ホテル 3階 緋耀）

●指導医教育コース認定プログラム受講認定のための手続きについて（オンデマンド配信）

※指導医教育コース認定プログラムは、会期中ライブでの視聴も可能ですが、単位認定はオンデマンド配信のみとなります。ライブ配信を視聴しても受講記録はされません。

- ①第73回西日本泌尿器科学会総会の参加登録を行う。
- ②会期中に該当のプログラムを最初から最後まで受講（閲覧）する。
- ③受講（閲覧）後、アンケートに回答する。
- ④[完了] ボタンを押す。

※各セッション開始～終了までの視聴ログとアンケートへの回答を確認できた場合に単位が自動付与されます。